

2026

**Beleidsplan 2026-2031**

**Stichting vrienden van Het Schaffelaar Park**

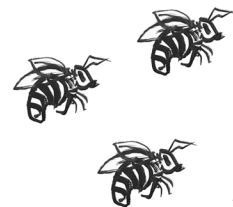

## Inhoudsopgave

Voorwoord.....	3
Algemene informatie.....	4
Missie en doelstellingen.....	5
Wat is en wie zijn er op het Schaffelaar Park?.....	6
Organisatie van de Stichting.....	9
Marketing, media en Inkomsten.....	12
Begroting 2026-2028.....	13
Overige gegevens.....	13

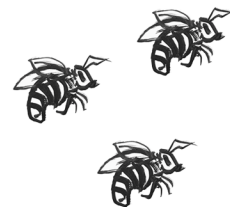

## Voorwoord

Voor u ligt het beleidsplan 2026-2031 van Stichting vrienden van Het Schaffelaar Park.

Het beleidsplan is o.a. vereist uit de ANBI vergunning en zal openbaar gemaakt worden op de website van de stichting.

Tot op heden functioneerde het bestuur als een bestuur op afstand. Het werk van de stichting werd gedaan door medewerkers van KBB en de kosten van die medewerkers en de out of pocket kosten van de stichting werden de laatste jaren gedragen door en werden betaald door KBB.

Het is de wens dat het werk voor de stichting KBB Invest b.v. uit handen wordt genomen en zij op afstand van de stichting komt te staan. KBB blijft betrokken en zal de stichting faciliteren en (secretarieel) ondersteuning geven waar nodig. Tevens is het de wens dat de stichting financieel op eigen benen komt te staan, waardoor de stichting haar eigen operationele kosten kan dekken en ook zelf de kosten van projecten kan dragen.

De Stichting vrienden van Het Schaffelaar Park mag helpen een fantastische locatie in een fantastische gemeente tot verdere ontwikkeling te brengen, te onderhouden waar nodig is, toegankelijk te maken voor meer mensen van binnen en buiten de gemeente Barneveld en verder.

In dit uitgebreide concept beleidsplan 2026-2031 komen achtereenvolgens aan de orde; algemene informatie over de stichting, wat de missie en doelstellingen zijn en wie/wat er op het terrein van Schaffelaar Park zich bevinden.

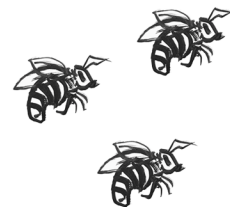

## Algemene informatie

Deze stichting is op 14 november 2017 opgericht door de heren G. Ansink, J.A.A. Soeterboek en M.A. Bouw.

Volgens de statuten heeft de Stichting ten doel:

- a. Het maatschappelijk belang van Landgoed Schaffelaar en haar onderdelen, gelegen te Barneveld, als cultureel erfgoed te versterken door (het aantal) activiteiten voor en door de Barneveldse gemeenschap uit te breiden;
- b. Het (doen) beheren, ondersteunen, faciliteren, onderhouden van “Het Schaffelaar Park”, met als onderdeel Het Geldersch Erf, te Barneveld met de daarbij behorende gebouwen en haar omgeving, ten einde deze op verantwoorde wijze in stand te houden als monument en een actieve en aantrekkelijke functie te laten vervullen als cultureel erfgoed;
- c. Het verrichten van alle verdere handelingen, die met het voorstaande in de ruimste zin verband houden of daartoe bevorderlijk kunnen zijn.

De stichting heeft haar zetel in de gemeente Barneveld en benoemt minimaal 3 en maximaal 5 bestuursleden.

Vanaf oprichtingsdatum heeft de stichting de status van Algemeen Nut Beogende Instelling (ANBI) verkregen. De ANBI-status is in het belang van onze donateurs zodat zij hun giften kunnen aftrekken van de belasting. Daarnaast wordt de stichting op deze wijze ook gevrijwaard van het betalen van schenkingsrecht en of successierecht over ontvangen giften en schenkingen.

Voorwaarden van een ANBI-status zijn o.a.:

1. Duidelijke beschrijving van de doelstelling van de stichting;
2. De hoofdlijnen van het beleidsplan;
3. het jaarlijks voor 1 juli openbaar maken van:
  - a. een financiële verantwoording over het afgelopen kalenderjaar;
  - b. Een actueel verslag van de uitgevoerde activiteiten.
4. Functie en namen van de bestuurders;
5. De beloning van beleidsbepalers is beperkt tot een onkostenvergoeding of minimale vacatiegelden .

Op de website [www.vriendenschaffelaarpark.nl](http://www.vriendenschaffelaarpark.nl) zijn de financiële verantwoordingen van de afgelopen jaren terug te vinden.

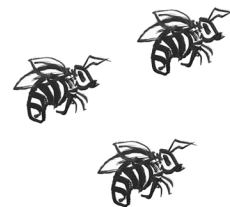

## Missie en doelstellingen

### *Missie*

De stichting stelt zich een samenleving voor waar in harmonie en verbinding met elkaar wordt samengeleefd. Landgoed Schaffelaar, “de groene longen” van Barneveld en tevens cultureel erfgoed, vormt de verbindende plek hiervoor in Barneveld en omstreken. Dit is een plek waar iedereen welkom is en zichzelf kan zijn.

De stichting heeft als missie het maatschappelijk belang van Het Schaffelaar Erf te versterken en het verbinden door middel van een aantal activiteiten voor en door de Barneveldse gemeenschap. Om deze missie fysiek en symbolisch een plek te geven, is er een verbindingspad, “ het belevingspad”, gerealiseerd langs alle onderdelen in het gebied.

### *Doelstellingen*

De stichting heeft als doel het bevorderen van het behoud, de beleving en de ontwikkeling van het Schaffelaar Park op Landgoed Schaffelaar en haar directe omgeving in Barneveld.

Wij zetten ons in om dit historische park toegankelijk, aantrekkelijk en duurzaam te houden voor bewoners, bezoekers en toekomstige generaties.

De stichting streeft de volgende sub doelen na:

- Het promoten van Landgoed Schaffelaar met als onderdeel Het Schaffelaar Erf;
- Het geven van voorlichting en educatie op het gebied van onder meer natuur, milieu, duurzaamheid en de historie van het landgoed;
- Het organiseren van culturele evenementen en activiteiten om het geheel in stand te houden en ter ondersteuning van de naamsbekendheid van Landgoed Schaffelaar;
- Het samenwerken met andere organisaties;
- Het geven van informatie;
- Het (doen) realiseren van projecten, zoals een natuurspeelplaats, uitkijktoren en een boomgaard.

De stichting bereikt deze sub doelen door onder meer:

- Het ondersteunen en (mede)organiseren van activiteiten in en rond het park;
- Het werven van fondsen voor onderhoud, educatieve projecten en cultuurhistorisch behoud;
- Het samenwerken met de gemeente Barneveld en andere betrokken partijen;
- Het vergroten van de betrokkenheid van inwoners en vrijwilligers.



## Wat is en wie zijn er op het Schaffelaar Park?

Het Schaffelaar Park bestaat uit Kasteel Schaffelaar, het Koetshuis, de Oranjerie, de Koewei, de Schaapskooi, het Schaffelaar Erf, clubhuis en het omringende bos.

Het Schaffelaar Park is eigendom van gemeente Barneveld. Gemeente Barneveld heeft een pachtovereenkomst met Het Geldersch Landschap voor het onderhoud van alle panden, natuur en bos op het gehele landgoed.

KBB Invest B.V. heeft een onderhuurovereenkomst met Stichting Het Geldersch Landschap en Kasteelen voor de panden en het omliggende terrein (zie onderstaande afbeelding). Na een grondige verbouwing en renovatie verhuurt zij deze door aan andere partijen. Daarbij wordt bewust een mix van lokale, algemeen nut beogende organisaties en lokale ondernemers uitgenodigd, zodat de gewenste verbinding binnen de Barneveldse gemeenschap wordt versterkt.

Op het erf zijn meerdere maatschappelijk betrokken organisaties gevestigd. De stichting gaat onderzoeken hoe we elkaar kunnen ondersteunen en versterken, zonder overlap in activiteiten te creëren.

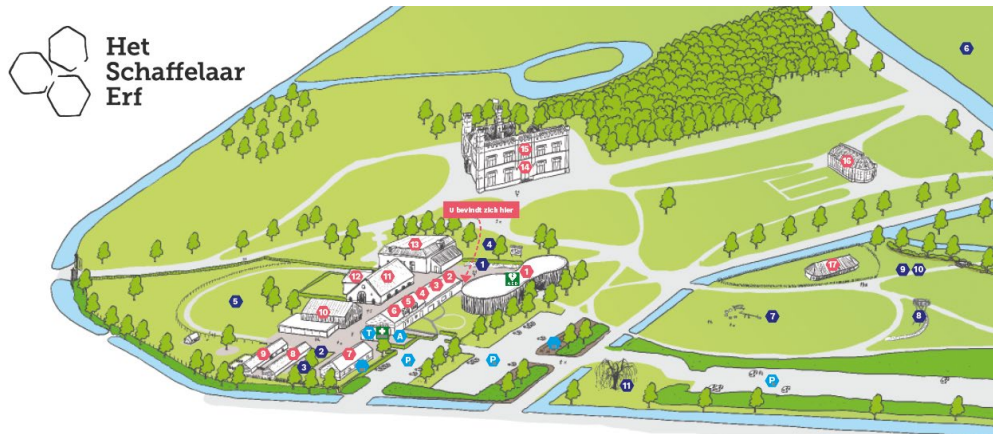
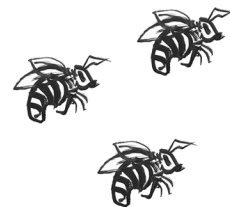

**LEGENDA**

**Legenda gebouwen**

**Het Poortgebouw:**

- 1 TWR Missile & Media

**De Stenen Varkenschuur:**

- 2 De Erfsaak
- 3 Kamer Kasteelzicht
- 4 Zolder Erfzicht
- 5 Partou Kinderopvang
- 6 Architectenbureau RvdDG

**De Nieuwe Schuur:**

- 7 Dagbesteding Rozelaar

**De Kippenschuur:**

- 8 Dagcentrum Norschoten

**De Kippen- & Ezelschuur:**

- 9 Kinderboerderij Schaffelaar

**De Veldschuur:**

- 10 Pannenkoekenhuis Schaffelaar

**De Boerderij:**

- 11 De Deel : Blauwe Oase
- 12 De Boerderij: Blauwe Oase

**Het Koetshuis:**

- 13 Orthodontiepraktijk Binda

**Huis Schaffelaar:**

- 14 Next Venue
- 15 TWR

**De Oranjerie:**

- 16 Oranjerie de Schaffelaar

**De Schaapskool**

- 17

**Het Clubgebouw**

- 18

**Legenda functies**

- P Parkeerplaats P1, P2, P3
- F1 Fietstalling algemeen
- F2 Fietstalling dienst
- T Centraal sanitairgebouw
- A Afvalcontainers
- AED
- EHBO
- 1 Zonnwijzer
- 2 De Vuurplaats
- 3 Kiosk 't Bijjennest
- 4 Natuurtuin met bijenhotel
- 5 Speelveld
- 6 De Koewel
- 7 Natuur- en beweegtuint Schaffelaar\*
- 8 De Uitkijktoren\*
- 9 De Boomgaard\*
- 10 Het Oolevaarsnest
- 11 Monumentale treurbeuk

**Het Schaffelaar Erf**  
Stationsweg 2  
3771 VH Barneveld  
Info@hetschaffelaarerf.nl  
www.hetschaffelaarerf.nl

Gastnetwerk Het Schaffelaar Erf

De belangen van "Het Schaffelaar Erf" worden vertegenwoordigd door Stichting Vrienden van Het Schaffelaar Park.

\* in ontwikkeling

www.hetschaffelaarerf.nl

Op het landgoed zijn momenteel (2026) de volgende bedrijven gevestigd:

1	Stationsweg 6	Het Kasteel	Kelder + BG: Next Venue 1 <sup>e</sup> VD + 2 <sup>e</sup> VD: TWR Nederland en Europa
2	Stationsweg 4a:	De Oranjerie	Next Venue
3	Stationweg 4	Het Koetshuis	Ortho Binda
4	Stationsweg 2c	De Lange Schuur	BG: Partou kinderopvang VD: Architectenbureau RvdDG
5	Stationsweg 2	De Boerderij	De Blauwe Oase
6	Stationsweg 2d	De Oude Deel	De Blauwe Oase

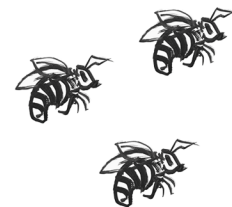

7	Stationsweg 2b	De Veldschuur	Pannenkoekenhuis Schaffelaar
8	Stationsweg 2F	De Varkensschuur	Kinderboerderij Schaffelaar
9	Stationsweg 2H	De Oude Schuur	Dagcentrum Norschoten
10	Stationsweg 2G	De Nieuwe Schuur	Dagbesteding Rozelaar
11	Stationsweg 2c	De Lange Schuur	BG: Partou kinderopvang VD: Architectenbureau RvDDG
12	Stationsweg 2a	Het Poortgebouw	TWR Missie & Media
13	Stationsweg 2L	De Schaapskooi	-
14	Wesselseweg	Clubgebouw	Hondenvereniging Donar

#### *Organiseren activiteiten & evenementen*

Voor het organiseren van activiteiten op het Schaffelaar Erf en rond de weilanden van de schaapskooi moet een aanvraag worden ingediend bij KBB.

Voor het organiseren van activiteiten op de overige delen van het landgoed dient de aanvraag te worden ingediend bij GLK.

De Koewei is een evenemententerrein van de gemeente Barneveld. Voor evenementen daarop moet contact worden opgenomen met de gemeente Barneveld.

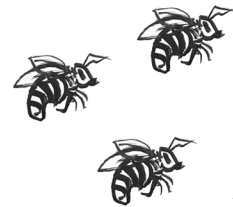

## Organisatie van de Stichting

Het bestuur van de stichting bestaat uit een voorzitter, penningmeester, secretaris en twee algemene bestuursleden. De bestuurders ontvangen geen beloning.

### Bestuurssamenstelling

- Mevrouw Ellen Alders - Voorzitter
- De heer Henk Bleijenberg - Penningmeester
- De heer Kees van der Werf – Secretaris
- De heer Piet van de Beek – Algemeen bestuurslid

Het bestuur zal eerst zelf, al of niet met hulp van vrijwilligers, handen en voeten moeten geven aan de uitvoering van het beleidsplan.

Op termijn kunnen door het bestuur commissies in het leven worden geroepen. Die commissies zullen dan een gedelegeerde taak, bevoegdheid en verantwoordelijkheid krijgen. Te denken valt aan een commissie voor:

- Ontmoeten, bewegen en spelen
- Kunst, cultuur & educatie
- Activiteiten en evenementen

De benoemde commissieleden zullen de voor die taken vereiste specifieke expertise en of ervaring hebben.

De commissies worden benoemd door het bestuur. De structurele commissies dienen in het 4<sup>e</sup> kwartaal voorafgaand aan het nieuwe jaar een jaarplan in. De project commissies dienen een projectplan in. Na goedkeuring door het bestuur van het jaarplan en of projectplan kan de commissie overgaan tot uitvoering van het plan.

De Stichting wil midden in de samenleving van de gemeente Barneveld staan. Helpend daarbij is het op termijn installeren van een Comité van Aanbeveling/Raad van Advies. In het comité van aanbeveling of Raad van advies worden lokale mensen, die een staat van dienst en reputatie hebben, gevraagd zitting te nemen. Zij staan het bestuur met raad en daad bij en zijn met hun naam behulpzaam bij de fondsenwerving.

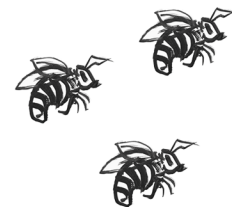

In 2028 is het streven onderstaande organogram te hebben gerealiseerd.

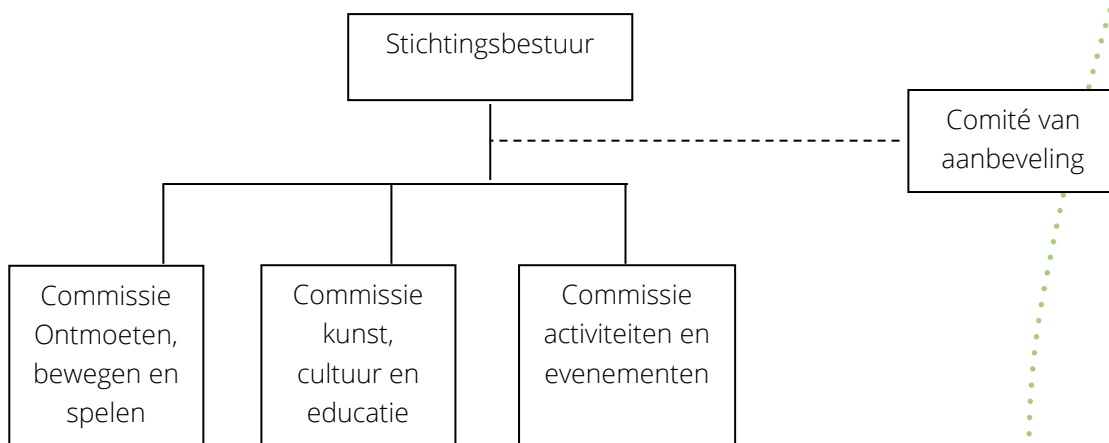

De werkzaamheden van het stichtingsbestuur bestaan uit:

- Verkrijgen van naamsbekendheid;
- Werven van inkomsten;
- Het goedkeuren en invulling geven aan projecten;
- Werven van vrijwilligers voor de commissies;
- Samenwerken met organisaties die zich inzetten voor kinderen, jongeren, ouderen en mensen met een beperking;
- Verbinding zoeken met organisaties en ondernemers in Barneveld en omstreken.

De werkzaamheden van het comité van aanbeveling of Raad van Advies bestaan uit:

- Verkrijgen van naamsbekendheid;
- Geven van adviezen aan het bestuur;
- Direct of indirect steunend zijn bij fondswervingscampagnes..

De werkzaamheden van de commissies zijn afhankelijk van de activiteiten die omschreven zijn in het goedgekeurde jaar- en of projectplan. De activiteiten verschillen per commissie.

Activiteiten die door bestuursleden en of commissies opgepakt worden zijn:

- Het creëren van plekken voor ontmoeting, bewegen en spelen
- Het onderhouden, restauraties en in stand houden van (rijks) monumentale gebouwen en natuur op het landgoed;
- Het organiseren van kunst activiteiten en evenementen;

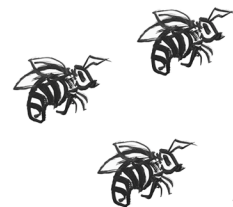

- Het organiseren van historische activiteiten (culturele dagactiviteiten);
- Het organiseren van educatieve programma's ( een plek waar je kennis opdoet en verhalen hoort);
- Het organiseren van activiteiten en evenementen aan en langs het belevingspad dat door het gebied loopt.



## Marketing, media en Inkomsten

In 2026 ligt de focus op het trekken van een groter publiek, het benaderen van doelgroepen, het aangaan van duurzame lange termijn relaties met bezoekers, vrienden, partners, bedrijven en vrijwilligers.

Het doel van de marketing is het voor het voetlicht brengen van de stichting en haar werkzaamheden bij de Barneveldse gemeenschap.

Onze evenementen, activiteiten, projecten en hulp bij onderhoudswerkzaamheden geven plezier, verbinding, vergroten kennis en dragen bij aan de bekendheid en gebruik van het Schaffelaar Park.

Op verschillende manieren wil de stichting haar brede doelgroep informeren. Voorbeelden van communicatie uitingen zijn:

- Website;
- Sociale media;
- Krantenartikelen;
- Specifieke communicatie afgestemd op de activiteiten en evenementen;
- Overige kanalen.

Via de algemene website van Stichting vrienden van Het Schaffelaar Park ([www.vriendenschaffelaarpark.nl](http://www.vriendenschaffelaarpark.nl)) wordt informatie gepubliceerd over de stichting (naam, fiscaal nummer, adres, doelstelling, hoofdlijnen beleidsplan functie en namen bestuurders, beloningsbeleid, actueel activiteitenverslag en een financiële verantwoording). Naast deze specifieke informatie over de stichting staat hier ook een link naar alle informatie die een bezoeker nodig heeft om Landgoed Schaffelaar te bezoeken en haar activiteiten te beleven.

Hoe vergroten we het bereik van de stichting en versterken we het imago en naamsbekendheid zo efficiënt mogelijk.

Hoofddoel van het bestuur zal zijn het gaan generen van inkomsten uit fondsen, bedrijven (sponsors) en particulieren (giften, schenkingen, legaten, entreegelden, deelnemers bijdragen). Het zakelijke - en particuliere netwerk van de stichting zal vergroot worden. De werving van fondsen en meerdere partnerships aangaan met andere stichtingen en bedrijven worden opgepakt.

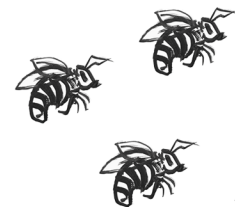

## Begroting 2026-2028

Een gedetailleerde begroting wordt afzonderlijk opgemaakt.

## Overige gegevens

Datum laatste wijziging	9-4-2026
Naam:	Stichting vrienden van Het Schaffelaar Park
Adres:	Stationsweg 2c 3771 VH Barneveld
Mailadres:	stichting@hetschaffelaarpark.nl
Website:	<a href="http://www.vriendenschaffelaarpark.nl">www.vriendenschaffelaarpark.nl</a>
KvK nummer:	70065667
RSIN nummer:	858126035
Bankrekeningnummer:	NL71 RABO 0325 1056 26